

C-Stimme hoch

Leise rieselt der Schnee

Keyboardklasse Marc Burkhalter

Walzer ♩ = 80

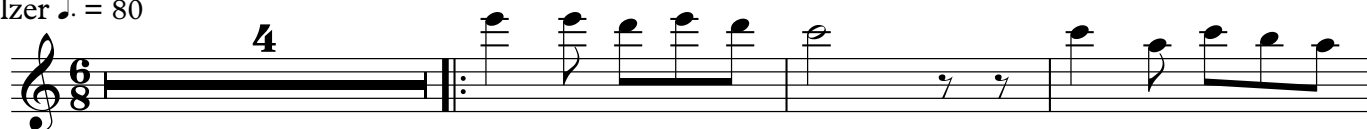

Leise rieselt der Schnee

Gesang/C-Stimme tief Keyboardklasse Marc Burkhalter

Walzer ♩ = 80



Lei - se rie-selt der Schnee Still und Starr ruht der



See Weih-nacht-lich glän-zet der Wald Freu-e Dich, Christ-kind kommt



bald.

Bb-Stimme

Leise rieselt der Schnee

Keyboardklasse Marc Burkhalter

Walzer ♩ = 80



Leise rieselt der Schnee

Eb-Stimme

Keyboardklasse Marc Burkhalter

Walzer ♩ = 80

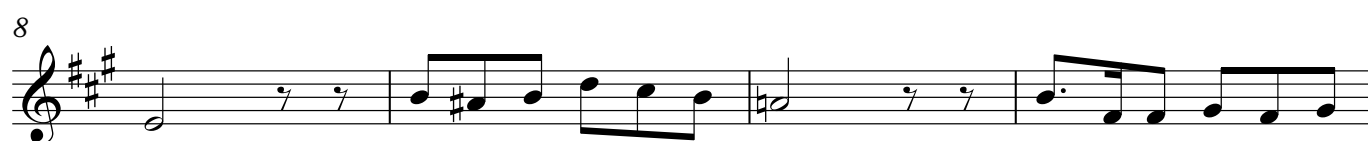

F-Stimme

Leise rieselt der Schnee

Keyboardklasse Marc Burkhalter

Walzer ♩ = 80



C-Stimme Bass

Leise rieselt der Schnee

Keyboardklasse Marc Burkhalter

Walzer ♩ = 80



12 3x

